SWITCHBOX

Beschreibung

Die Switchbox bietet 128 Open-Collector-Ausgänge zur Ansteuerung von Signalleuchten oder Relais und ist geeignet zur Erweiterung der VM1000 Videomatrix-Systeme und der SDC-Videoserver. Die Ansteuerung erfolgt über eine RS422- oder RS232-Schnittstelle (umschaltbar) mit einer Datenrate von wahlweise 9600, 38400, 115200 oder 307200 Baud.

Optional kann die Switchbox mit einer LAN-Schnittstelle ausgerüstet werden.

SWITCHBOX / Rückseite

Gerätemerkmale

- Anschlussart: 4 x 37-polige Sub-D-Buchse
- Ausgangsbelastbarkeit: max. 24V/50mA je Ausgang
- Versorgung: Netzspannung 115/230V (umschaltbar)
- Bauform: Baugruppenträger 1HE nach IEC 60297
- Maße (B x H x T): 449 x 44 x 206 mm

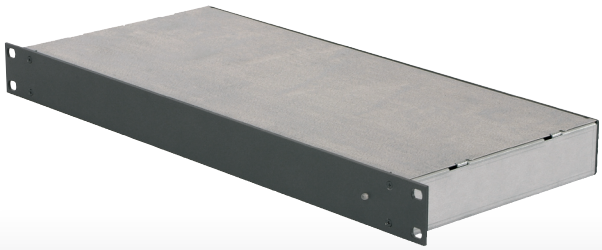

SWITCHBOX / Vorderseite